

Menu

PT

REDE WI-FI AlmaLusa
PALAVRA-PASSE almalusa21



ALMOÇO
12H00 - 15H00

JANTAR
19H00 - 22H30

Entradas & Petiscos

COUVERT - 2.5

Seleção de pães, azeite com balsâmico e tapenade de azeitonas.

SOPA DO DIA - 4

A nossa famosa.

SOPA DE PEIXE - 6

Com coentros.

CREME DE ERVILHAS - 4

Com presunto crocante e paprika fumada.

PEIXINHOS DA HORTA - 5

Com tártaro de gengibre e limão.

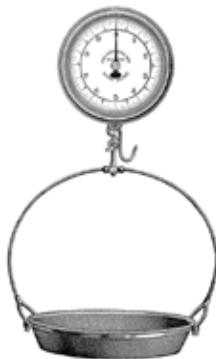

CROQUETES DE VITELA (2 unid) - 4

Com mostarda Savora.

PASTÉIS DE BACALHAU (2 unid) - 4

PICA-PAU DO LOMBO - 9

Com pickles.

FOLHADO DE QUEIJO DE CABRA - 8

Com mel, rosmaninho e compota de abóbora.

BOLETOS E ESPARGOS VERDES - 7

Salteados com ovos mexidos.

SALADINHA DE POLVO - 6

Com coentros.

PRESUNTO "PATA NEGRA" 40G - 12

Com tostas alentejanas.

GAMBAS NA FRIGIDEIRA - 9

Ao alho e coentros.

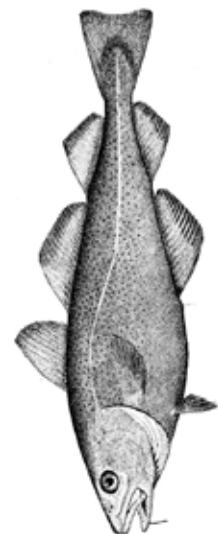

Pratos

POSTA DE BACALHAU NA GRELHA - 19

Com batata a murro e grelos.

BACALHAU À BRÁS - 16

Com salada verde.

BACALHAU À *Delfina* NO TACHO - 16

Lascas de bacalhau, grelos, batata nova, maionese de alcaparras e presunto crocante.

FILETES DE PEIXE GALO - 16

Com arroz de tomate malandrinho.

LOMBO DE ROBALINHO GRELHADO - 16

Com legumes salteados e molho de manteiga.

LOMBINHOS DE LINGUADO GRELHADOS - 19

Com açorda de tomate.

POLVO NO FORNO - 18

Com grelos e batatinhas salteadas.

BIFE À PORTUGUESA - 22

Do lombo com batatas chips e ovo a cavalo.

PLUMAS DE PORCO PRETO NA GRELHA - 17

Com açorda de coentros e legumes salteados.

NACO DO LOMBO (250G) NA GRELHA - 24

Com mini-legumes assados e molho de ervas aromáticas.

HAMBÚRGER DE NOVILHO À *Delfina* - 15

Com bacon, cebola confitada, ovo estrelado e batatas fritas.

FRANGO ESTUFADO NA PÚCARA - 14

Com cogumelos, chalotas e arroz basmati.

ARROZ DE PATO ESPECIAL À CHEF - 16

COXA DE PATO CONFITADA - 18

Com boletos, espargos verdes, tomates assados e batatinhas salteadas.

ALHEIRA DE CAÇA NO FORNO - 15

Com grelos, ovo estrelado e batatas chips.



ESMAGADA DE BATATA DOCE - 14

Com mini-legumes salteados e ovo escalfado.

BRÁS DE LEGUMES - 14

Com salada verde.

SALADA DE CAMARÕES E PAPAIA - 14

Com molho cocktail.

SALADA DE SALMÃO FUMADO - 14

Com funcho, laranja e molho de iogurte.

SOBREMESAS

5

MOUSSE DE CHOCOLATE

(70% CACAU)

Com flor de sal e raspas de laranja.

BOLO DE CHOCOLATE

(70% CACAU)

Sem farinha e com gelado de avelã.

GRATINADO DE MAÇÃ E AMÊNDOA

Com gelado de baunilha.

LEITE CREME QUEIMADO

Ou com canela.

SERICAIA

Com gelado de ameixa.

CHEESECAKE

Com molho à escolha: lima, frutos vermelhos ou maracujá.

GELADO (2 BOLAS)

Lima, chocolate, avelã, baunilha, tangerina, frutos vermelhos.

SALADA DE FRUTA

FRUTA DO DIA

3

*Para além dos que acompanham o prato.

BATATAS FRITAS, A MURRO, SALTEADAS OU COZIDAS

SALADA DE TOMATE

Com vinagrete de manjeriço.

SALADA VERDE

E vinagrete balsâmico.

LEGUMES SALTEADOS OU ASSADOS

ARROZ BASMATI DE COENTROS OU SIMPLES

GRELOS SALTEADOS

ESMAGADA DE BATATA DOCE

AÇORDA DE TOMATE OU COENTROS



Acompanhamentos & Molhos*

Molho de manteiga com ervas aromáticas
Molho de pimentas e natas
Molho de cogumelos e natas

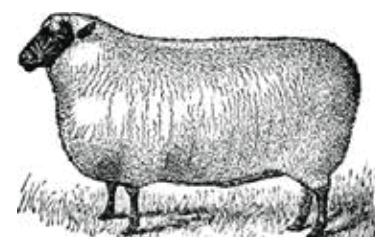

RESTAURANTEDELFINA



DELFINA_CANTINAPT



Iva incluído. Livro de reclamações disponível. Em caso de alergia alimentar, por favor informe-nos. Obrigado.

ALMOÇO
12H00 - 15H00

JANTAR
19H00 - 22H30

Bebidas

PORTUGUÊS



Aperitivos, Digestivos e Licores

DISSARONO AMARETTO.....	€7
APEROL.....	€6
CAMPARI.....	€6
MARTINI ROSSO.....	€4
MARTINI BIANCO.....	€4
MARTINI DRY.....	€5
LICOR BEIRÃO.....	€4
TRIPLE SEC.....	€4.5
GINJA OBIDOS.....	€4.5
AMARGUINHA.....	€4.5
KAHLUA.....	€5
BAILEYS.....	€5
DRAMBUIE.....	€9
BATIDA DE COCO.....	€5
JARGERMEISTER.....	€4
LIMONCELO.....	€4

Porto & Moscatel

MOSCATEL ROXO D.S.F. (SETÚBAL)...	€7.90
ALAMBRE JMF (SETÚBAL).....	€3.75
PORTO NIEPOORT TAWNY (DOURO)....	€5
PORTO NIEPOORT WHITE DRY (DOURO)...	€5
PORTO TAYLOR'S LBV (DOURO).....	€7
PORTO GRAHAMS 10Y (DOURO).....	€8
PORTO TAYLOR'S 20Y (DOURO).....	€11
PORTO SANDEMAN 40Y (DOURO).....	€35

Espirituosos

VODKA

GREY GOOSE.....	€9
MOSKOVSKAYA.....	€6
BELVEDERE.....	€10.5

GIN

TANQUERAY.....	€6
GREENAL'S.....	€5
GIN MARE.....	€11
HENDRICKS.....	€10

WHISKEY

BUSHMILLS (IRLANDÊS).....	€6
JOHNY WALKER RED LABEL.....	€5
BALVENIE DOUBLE WOOD 12Y SINGLE MAT.....	€14
BLACK LABEL (BLENDED 12Y)....	€8.5
BULLEIT BOURBON.....	€8

TEQUILA

OLMECA BLANCO.....	€6.5
OLMECA REPOSADO.....	€7.5

RUM/CACHAÇA

PAMPERO.....	€6.5
CACHAÇA MANGAROCA.....	€5

COGNAC

HENNESSY VS.....	€9
REMY MARTIM VSOP.....	€12

AGUARDENTES

VELHA FERREIRINHA.....	€9.5
ANTIQUA.....	€5



CERVEJAS

À PRESSÃO

HEINEKEN LAMBRETA 0.15CL.....	€2
HEINEKEN ÍMPERIAL 0.30CL.....	€3
HEINEKEN PINT 0.50 CL.....	€5
SAGRES BOHEMIA LAMBRETA 0.15CL.....	€2
SAGRES BOHEMIA ÍMPERIAL 0.30CL.....	€3
SAGRES BOHEMIA PINT 0.50CL.....	€5



GARRAFA

SAGRES.....	€3.5
SAGRES 0.0.....	€3.5
VIENNA LAGER.....	€4
IPA (INDIAN PALE ALE).....	€4

Cocktails

MOJITO.....	€8.5
<i>Delfina</i> VERY BERRY.....	€9
TOMMY'S MARGARITA.....	€9.5
<i>Delfina</i> 'S MORANGO & MANJERICÃO SORBET.....	€8
AMARETTO SOUR.....	€9
CAIPIRINHA - NORMAL.....	€8.5
CAIPIRINHA - FRUTA DO DIA.....	€8.5
MOSCOW MULE.....	€8.5
EXPRESSO MARTINI.....	€9.5
APEROL SPRITZ.....	€7
SANGRIA.....	€6



Água & Refrigerantes

LUSO 0.5L.....	€2.5
LUSO 1L.....	€4
LUSO GÁS 0.25L.....	€2.5
LUSO GÁS 1L.....	€4
ÁGUA CASTELLO 25CL.....	€2.5
COCA-COLA 33CL.....	€2.5
COCA-COLA ZERO 33CL.....	€2.5
ICE TEA PÊSSEGO 30CL.....	€2.5
ICE TEA LIMÃO 30CL.....	€2.5
FANTA LARANJA 30CL.....	€2.5
ÁGUA TÓNICA 25CL.....	€2.5
GINGER ALE 25CL.....	€2.5
SPRITE 35CL.....	€2.5
SUMO TOMATE COMPAL 20CL.....	€2
SUMO DE LARANJA NATURAL.....	€4
SUMO DE FRUTA NATURAL.....	€4

Cafetaria

CAFÉ.....	€1.5
DESCAFEINADO.....	€1.5
AMERICANO.....	€2
AMERICANO DECAF.....	€2
LATTE.....	€2.5
MACCHIATO.....	€2.5
CAPPUCCINO.....	€3
MOCHACCINO.....	€2.5
CHÁ.....	€2
INFUSÕES.....	€2.5
CHOCOLATE QUENTE.....	€2
LEITE.....	€2

VINHOS



COPO

GARRAFA

ESPUMANTES & CHAMPAGNE

IDENTIDADE IM (BAIRRADA).....	€9	€36
HEUCQ BLANC DE MEUNIER (FRANÇA).....	-	€110
ENCONTRO ROSÊ (BAIRRADA).....	€4.5	€22

VINHOS ROSÉS

TARICA BIOLÓGICO (BEIRA INTERIOR).....	-	€22
BARRANCOLONGO (ALGARVE).....	-	€24
CASA DA PASSARELLA "A DESCOBERTA" (DÃO).....	€4	€16

VINHOS BRANCOS

V.V. ALVARINHO MUROS ANTIGOS ESCOLHA (V.VERDE).....	€4	€14
DARDAS (V.VERDE).....	€5	€24
CASA GRANDE LOUREIRO (V.VERDE).....	-	€29
QUINTA DOS AVIDAGOS (DOURO).....	€3.5	€14
MEIO QUEIJO (DOURO).....	€4	€16
MÃOS (DOURO).....	€5	€22
FLOR DE MAPA (DOURO).....	€5.5	€24
REDOMA (DOURO).....	-	€36
LUPUCINUS (DOURO).....	€5	€18
QUINTA DOS CARVALHAIS COLHEITA (DÃO).....	€5	€20
CASA DA PASSARELLA ENCRUZADO O ENÓLOGO (DÃO).....	-	€38
AUTOMÁTICO (DÃO).....	-	€26
CASA DA PASSARELLA ABANICO RESERVA (DÃO).....	€6	€25
BONE DRY WHITE (BAIRRADA).....	€6	€28
IDENTIDADE OM OLIVER MARTIN (BAIRRADA).....	-	€34
ALMEIDA GARRET, CHARDONNAY (BEIRA INTERIOR).....	€5	€22
CONTRACENA BLANC DE NOIR (TEJO).....	€5	€20
QUINTA DO GRADIL SAUVIGNON BLANC E ARINTO (LISBOA).....	€4	€16
HERDADE DO PORTOCARRO AUTOCARRO 38 (PENÍNSULA DE SETÚBAL)....	€4	€16
IMPLICIT (ALENTEJO).....	€4	€16
EXPLICIT (ALENTEJO).....	€6	€28
INVISÍVEL ARAGONEZ (ALENTEJO).....	-	€34
PALPITE RESERVA (ALENTEJO).....	-	€44

VINHOS TINTOS

HERÉDIAS (DOURO).....	-	€24
MEIO QUEIJO (DOURO).....	€4	€17
QUINTA DOS AVIDAGOS (DOURO).....	€3.5	€14
QUINTA DE FAFIDE RESERVA TINTO (DOURO).....	€5	€22
ROQUETTE & CAZES TINTO (DOURO).....	-	€48
QUINTA DO PASSADOURO (DOURO).....	€6.5	€26
QUINTA DOS CARVALHAIS COLHEITA (DÃO).....	€5	€22
VINHA DE SANTA MARIA RESERVA (DÃO).....	-	€34.5
CASA DA PASSARELLA "ABANICO" RESERVA (DÃO).....	€6	€24
TABOADELLA VILLAE (DÃO).....	-	€26
MOB LOTE 3 (DÃO).....	-	€28
BONE DRY RED (BAIRRADA).....	€7	€30
ALMEIDA GARRET, TNT (BEIRA INTERIOR).....	€5	€18
TYTO ALBA (TEJO).....	€4.5	€18
DEVANEIO (LISBOA).....	€7	€29
QUINTA DO GRADIL CABERNET SAUVIGNON & TINTA RORIZ (LISBOA)...	€4	€16
ANTÓNIO SARAMAGO CASTELÃO (SETÚBAL).....	-	€26
CASA ERMELINDA FREITAS RESERVA CARMENERE (SETÚBAL).....	-	€24
HERDADE DO PORTOCARRO AUTOCARRO 27 (SETÚBAL).....	€4.5	€18
ROCIM (ALENTEJO).....	€5	€18
IMPLICIT (ALENTEJO).....	€4	€18
EXPLICIT (ALENTEJO).....	-	€40
PONTUAL SYRAH (ALENTEJO).....	€6.5	€28
PALPITE RESERVA (ALENTEJO).....	-	€48
NEGRA MOLE (ALGARVE).....	-	€36



RESTAURANTEDELFINA



DELFINA_CANTINAPT



Iva incluído à taxa em vigor. Livro de reclamações disponível. Venda de bebidas alcoólicas proibida a menores de 18 anos.