

Menu

FR

WI-FI AlmaLusa
CODE almalusa21



DÉJEUNER
12H00 - 15H00

DÎNER
19H00 - 22H30

Pour Commencer

COUVERT - 2.5

Sélection de pains, huile d'olive avec balsamique et tapenade d'olives.

SOUPE DU JOUR - 4

Notre fameuse.

SOUPE DE POISSON - 6

À la coriandre.

VELOUTÉ DE PETITS POIS - 4

Au jambon cru croustillant et au paprika fumé.

TEMPURA AUX HARICOTS VERTS - 5

Avec tartare de gingembre et citron.

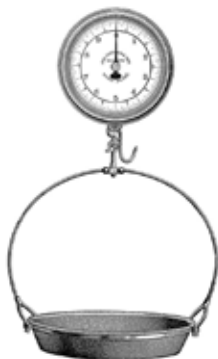

CROQUETTES DE VEAU (2) - 4

À la moutarde Savora.

BEIGNETS DE MORUE (2) - 4

"PICA-PAU" - 9

Émincé de filet de bœuf et cornichons.

FEUILLETÉ AU CHÈVRE - 8

Avec du miel, romarin et compote de potiron.

CHAMPIGNONS ET ASPERGES VERTES - 7

Sautés aux œufs brouillés.

SALADE DE POULPE À LA CORIANDRE - 6

JAMBON IBÉRIQUE "PATA NEGRA" 40G - 12

Avec des toasts.

GAMBAS SAUTÉES - 9

À l'ail et coriandre.

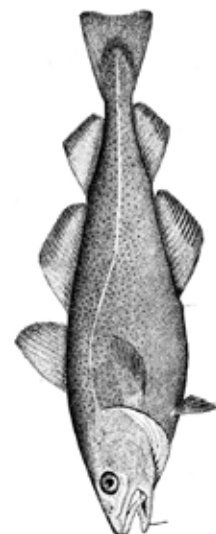

Plats

FILET DE MORUE GRILLÉ - 19

Aux pommes de terre rôties et feuilles de navet sautées.

MORUE «À BRÁS» - 16

Plat traditionnel Portugais avec de la morue émiettée, des pommes allumettes et des œufs, accompagné d'une salade verte.

MORUE À LA *Delfina* - 16

Aux éclats de morue, feuilles de navet, pommes de terre, mayonnaise aux câpres et jambon cru croustillant.

FILETS DE SAINT-PIERRE - 16

Au riz crémeux à la tomate.

FILET DE BAR GRILLÉ - 16

Aux légumes sautés et sauce au beurre.

FILETS DE SOLE GRILLÉS - 19

Avec «açorda» à la tomate.

POULPE AU FOUR - 18

Aux feuilles de navet et pommes de terre sautées.

STEAK DE FILET DE BOEUF À LA PORTUGAISE - 22

Avec des chips et un œuf au plat.

PLUMAS DE PORC IBÉRIQUE GRILLÉES - 17

Avec «açorda» à la coriandre et légumes sautés.

FILET DE BŒUF (250G) GRILLÉ - 24

Aux mini-légumes rôtis et sauce aux herbes aromatiques.

BURGER À LA *Delfina* - 15

Aux oignons confits, bacon, œuf au plat et frites.

RAGOÛT DE POULET - 14

Aux champignons, échalotes et riz Basmati.

RIZ SPÉCIAL DE CANARD DU CHEF - 16

CUISSE DE CANARD CONFITE - 18

Aux champignons, asperges vertes, tomates rôties et pommes de terre sautées.

SAUCISSE FUMÉE DE GIBIER «ALHEIRA» - 15

Aux feuilles de navet, œuf au plat et chips.



ÉCRASÉE DE PATATES DOUCES - 14

Aux mini-légumes sautés et œuf poché.

LÉGUMES SAUTÉS FAÇON «BRÁS» - 14

Aux œufs brouillés.

SALADE DE CREVETTES ET PAPAYE - 14

À la sauce cocktail.

SALADE DE SAUMON FUMÉ - 14

Au fenouil, à l'orange et à la sauce au yaourt.

DESSERTS

5

MOUSSE AU CHOCOLAT NOIR

(70% DE CACAO)

À la fleur de sel et zestes d'orange.

GÂTEAU AU CHOCOLAT NOIR

(70% DE CACAO)

Sans farine avec de la glace à la noisette.

GRATIN AUX POMMES ET AUX

AMANDES

À la glace à la vanille.

CRÈME BRÛLÉE

Ou avec de la cannelle.

«SERICAIA»

Typique de l'Alentejo, glace aux prunes.

CHEESECAKE

Sauce au choix : citron vert, fruits rouges ou fruit de la passion.

GLACE (2 BOULES)

Citron vert, chocolat, noisette, vanille, mandarine, fruits rouges.

SALADE DE FRUITS

FRUIT DU JOUR

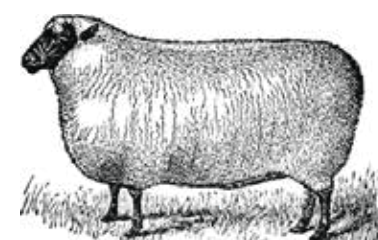

3



Accompagnements & Sauces additionnels

Sauce au beurre, aux herbes aromatiques
Sauce crémeuse au poivre
Sauce crémeuse aux champignons

POMMES DE TERRE FRITES, RÔTIES,
SAUTÉES OU BOUILLIES

SALADE DE TOMATES

À la vinaigrette au basilic.

SALADE VERTE

Et vinaigrette balsamique.

LÉGUMES SAUTÉS OU RÔTIS

RIZ BASMATI BLANC OU À LA CORIANDRE

FEUILLES DE NAVET SAUTÉES

ÉCRASÉE DE PATATES DOUCES

"AÇORDA" À LA TOMATE OU À LA CORIANDRE



RESTAURANTEDELFINA



DELFINA_CANTINAPT



TVA incluse. Livre de réclamations disponible. En cas d'allergie alimentaire, veuillez nous le signaler. Merci.

DÉJEUNER
12H00 - 15H00
DÎNER
19H00 - 22H30

Boissons

FRANÇAIS

Spiritueux

VODKA

GREY GOOSE.....	€9
MOSKOVSKAYA.....	€6
BELVEDERE.....	€10.5

GIN

TANQUERAY.....	€6
GREENAL'S.....	€5
GIN MARE.....	€11
HENDRICKS.....	€10

WHISKY

BUSHMILLS (IRLANDAIS).....	€6
JOHNY WALKER RED LABEL.....	€5
BALVENIE DOUBLE WOOD 12Y SINGLE MAT.....	€14
BLACK LABEL (BLENDED 12Y).....	€8.5
BULLEIT BOURBON.....	€8

TEQUILA

OLMECA BLANCO.....	€6.5
OLMECA REPOSADO.....	€7.5

RHUM/CACHAÇA

PAMPERO.....	€6.5
CACHAÇA MANGAROCA.....	€5

COGNAC

HENNESSY VS.....	€9
REMY MARTIM VSOP.....	€12

BRANDY PORTUGAIS

VELHA FERREIRINHA.....	€9.5
ANTIQUA.....	€5



Apéritifs, Digestifs et Liqueurs

DISSARONO AMARETTO.....	€7
APEROL.....	€6
CAMPARI.....	€6
MARTINI ROSSO.....	€4
MARTINI BIANCO.....	€4
MARTINI DRY.....	€5
LICOR BEIRÃO.....	€4
TRIPLE SEC.....	€4.5
GINJA OBIDOS.....	€4.5
AMARGUINHA.....	€4.5
KAHLUA.....	€5
BAILEYS.....	€5
DRAMBUIE.....	€9
BATIDA DE COCO.....	€5
JARGERMEISTER.....	€4
LIMONCELO.....	€4

Porto & Moscatel

MOSCATEL ROXO D.S.F. (SETÚBAL).....	€7.90
ALAMBRE JMF (SETÚBAL).....	€3.75
PORTO NIEPOORT TAWNY (DOURO).....	€5
PORTO NIEPOORT WHITE DRY (DOURO).....	€5
PORTO TAYLOR'S LBV (DOURO).....	€7
PORTO GRAHAMS 10Y (DOURO).....	€8
PORTO TAYLOR'S 20Y (DOURO).....	€11
PORTO SANDEMAN 40Y (DOURO).....	€35



Bières

BIÈRE PRESSION

HEINEKEN LAMBRETA 0.15CL.....	€2
HEINEKEN IMPERIAL 0.30CL.....	€3
HEINEKEN PINT 0.50 CL.....	€5
SAGRES BOHEMIA LAMBRETA 0.15CL.....	€2
SAGRES BOHEMIA IMPERIAL 0.30CL.....	€3
SAGRES BOHEMIA PINT 0.50CL.....	€5



BOUTEILLE

SAGRES.....	€3.5
SAGRES 0.0.....	€3.5
VIENNA LAGER.....	€4
IPA (INDIAN PALE ALE).....	€4

Eau et Boissons Gazeuses

LUSO 0.5L.....	€2.5
LUSO 1L.....	€4
LUSO PÉTILLANTE 0.25L.....	€2.5
LUSO PÉTILLANTE 1L.....	€4
ÁGUA CASTELLO 25CL.....	€2.5
COCA-COLA 33CL.....	€2.5
COCA-COLA ZERO 33CL.....	€2.5
ICE TEA PÊCHE 30CL.....	€2.5
ICE TEA CITRON 30CL.....	€2.5
FANTA ORANGE 30CL.....	€2.5
EAU TONIQUE 25CL.....	€2.5
GINGER ALE 25CL.....	€2.5
SPRITE 35CL.....	€2.5
JUS TOMATE COMPAL 20CL.....	€2
JUS D'ORANGE PRESSÉ.....	€4
JUS DE FRUITS MAISON.....	€4

Boissons Chaudes

CAFÉ.....	€1.5
DÉCAFÉINÉ.....	€1.5
AMERICANO.....	€2
AMERICANO DECAF.....	€2
LATTE.....	€2.5
MACCHIATO.....	€2.5
CAPPUCCINO.....	€3
MOCHACCINO.....	€2.5
THÉ.....	€2
INFUSIONS.....	€2.5
CHOCOLAT CHAUD.....	€2
LAIT.....	€2

Cocktails

MOJITO.....	€8.5
<i>Delfina</i> VERY BERRY.....	€9
TOMMY'S MARGARITA.....	€9.5
SORBET <i>Delfina</i> À LA FRAISE & BASILIC.....	€8
AMARETTO SOUR.....	€9
CAIPIRINHA - NORMAL.....	€8.5
CAIPIRINHA - FRUIT DU JOUR.....	€8.5
MOSCOW MULE.....	€8.5
EXPRESSO MARTINI.....	€9.5
APEROL SPRITZ.....	€7
SANGRIA.....	€6



VINS



VERRE BOUTEILLE

MOUSSEUX & CHAMPAGNE

IDENTIDADE IM (BAIRRADA).....	€9	€36
HEUCQ BLANC DE MEUNIER (FRANCE).....	-	€110
ENCONTRO ROSÊ (BAIRRADA).....	€4.5	€22

VINS ROSÉS

TARICA BIOLÓGICO (BEIRA INTERIOR).....	-	€22
BARRANCOLONGO (ALGARVE).....	-	€24
CASA DA PASSARELLA "A DESCOBERTA" (DÃO).....	€4	€16

VINS BLANCS

V.V. ALVARINHO MUROS ANTIGOS ESCOLHA (V.VERDE).....	€4	€14
DARDAS (V.VERDE).....	€5	€24
CASA GRANDE LOUREIRO (V.VERDE).....	-	€29
QUINTA DOS AVIDAGOS (DOURO).....	€3.5	€14
MEIO QUEIJO (DOURO).....	€4	€16
MÃOS (DOURO).....	€5	€22
FLOR DE MAPA (DOURO).....	€5.5	€24
REDOMA (DOURO).....	-	€36
LUPUCINUS (DOURO).....	€5	€18
QUINTA DOS CARVALHAIS COLHEITA (DÃO).....	€5	€20
CASA DA PASSARELLA ENCRUZADO O ENÓLOGO (DÃO).....	-	€38
AUTOMÁTICO (DÃO).....	-	€26
CASA DA PASSARELLA ABANICO RESERVA (DÃO).....	€6	€25
BONE DRY WHITE (BAIRRADA).....	€6	€28
IDENTIDADE OM OLIVER MARTIN (BAIRRADA).....	-	€34
ALMEIDA GARRET, CHARDONNAY (BEIRA INTERIOR).....	€5	€22
CONTRACENA BLANC DE NOIR (TEJO).....	€5	€20
QUINTA DO GRADIL SAUVIGNON BLANC E ARINTO (LISBOA).....	€4	€16
HERDADE DO PORTOCARRO AUTOCARRO 38 (PENÍNSULA DE SETÚBAL).....	€4	€16
IMPLICIT (ALENTEJO).....	€4	€16
EXPLICIT (ALENTEJO).....	€6	€28
INVISÍVEL ARAGONEZ (ALENTEJO).....	-	€34
PALPITE RESERVA (ALENTEJO).....	-	€44

VINS ROUGES

HERÉDIAS (DOURO).....	-	€24
MEIO QUEIJO (DOURO).....	€4	€17
QUINTA DOS AVIDAGOS (DOURO).....	€3.5	€14
QUINTA DE FAFIDE RESERVA TINTO (DOURO).....	€5	€22
ROQUETTE & CAZES TINTO (DOURO).....	-	€48
QUINTA DO PASSADOURO (DOURO).....	€6.5	€26
QUINTA DOS CARVALHAIS COLHEITA (DÃO).....	€5	€22
VINHA DE SANTA MARIA RESERVA (DÃO).....	-	€34.5
CASA DA PASSARELLA "ABANICO" RESERVA (DÃO).....	€6	€24
TABOADELLA VILLAE (DÃO).....	-	€26
MOB LOTE 3 (DÃO).....	-	€28
BONE DRY RED (BAIRRADA).....	€7	€30
ALMEIDA GARRET, TNT (BEIRA INTERIOR).....	€5	€18
TYTO ALBA (TEJO).....	€4.5	€18
DEVANEIO (LISBOA).....	€7	€29
QUINTA DO GRADIL CABERNET SAUVIGNON & TINTA RORIZ (LISBOA).....	€4	€16
ANTÓNIO SARAMAGO CASTELÃO (SETÚBAL).....	-	€26
CASA ERMELINDA FREITAS RESERVA CARMENERE (SETÚBAL).....	-	€24
HERDADE DO PORTOCARRO AUTOCARRO 27 (SETÚBAL).....	€4.5	€18
ROCIM (ALENTEJO).....	€5	€18
IMPLICIT (ALENTEJO).....	€4	€18
EXPLICIT (ALENTEJO).....	-	€40
PONTUAL SYRAH (ALENTEJO).....	€6.5	€28
PALPITE RESERVA (ALENTEJO).....	-	€48
NEGRA MOLE (ALGARVE).....	-	€36



RESTAURANTEDELFINA



DELFINA_CANTINAPT



TVA incluse. Livre de réclamations disponible. La vente de boissons alcoolisées est interdite aux moins de 18 ans.